

VIII JORNADA CARDIOLOGIA

25 | FEB | 2025

8 HORES
SALA ACTES

HOSPITAL UNIVERSITARI
ARNAU DE VILANOVA DE LLEIDA

EN ATENCIÓ PRIMÀRIA

DE LES TERRES DE PONENT

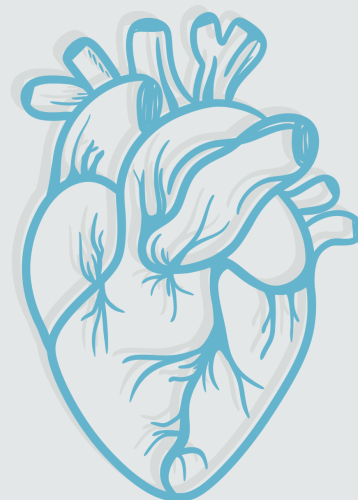

OBJETIU DE LA JORNADA

Actualització de novetats i canvis en protocols/vies clíniques territorials del període 2022 - 2024



PÚBLIC DIRIGIT

Especialistes de Medicina Familiar i Comunitària, Residents de Medicina Familiar i Comunitària i Infermeria d'Atenció Primària
Especialistes de Cardiologia, Residents de Cardiologia i Infermeria de Cardiologia



INSCRIPCIONS

TERMINI D'INSCRIPCIÓ: 14 DE FEBRER DE 2025



[Professionals de Salut ICS](#)



[Professional de Salut no ICS](#)

COMITÈ ORGANITZADOR I CIENTÍFIC

Dra. Marisa Madrid, referent cardiologia EAP Bordeta-Magraners
Dra. Susana Cano, referent cardiologia EAP Onze de Setembre
Dr. Carlos Tomás, coordinador cardiologia comunitària i continuïtat assistencial
Dr. Fernando Worner, coordinador territorial cardiologia de la Regió Sanitària de Lleida

PROGRAMA

8 H	<p>INICI JORNADA</p> <p>8 h Acollida i control d'assistència</p> <p>8.15 h Acte inaugural. Dr. Alfons Segarra, gerent de l'Hospital Universitari Arnau i Vilanova i de Gestió de Serveis Sanitaris; Dr. Quim Díaz, àrea de gestió clínica de la gerència d'Atenció Primària i a la Comunitat de Lleida i Dr. Fernando Worner, coordinador territorial de cardiologia de la Regió Sanitària de Lleida.</p>
8.30 H	<p>RELACIÓ CARDIOLOGIA – ATENCIÓ PRIMÀRIA A LES TERRES DE PONENT</p> <p>Moderadors: Dra. Marisa Madrid, referent de cardiologia EAP Bordeta-Magraners i Dr. Carlos Tomás, coordinador de cardiologia comunitària i continuïtat assistencial</p> <p>8.30 h 20 anys de camí compartit. Dr. Fernando Worner, coordinador territorial de cardiologia de la Regió Sanitària de Lleida</p> <p>8.45 h Situació actual de la coordinació entre Atenció Primària i Cardiologia a la regió sanitària de Lleida. Dr. Carlos Tomás, coordinador de cardiologia comunitària i continuïtat assistencial</p> <p>9.05 h La cardiologia vista des de l'atenció primària. Evolució en l'últim lustre 2019 - 2024. Dra. Susana Sarriegui, metgessa de medicina familiar i comunitària i referent de cardiologia EAP Primer de Maig</p> <p>9.25 h Discussió</p>
9.40 H	<p>PÍNDOLAS - ACTUALITZACIÓ PROTOCOLS COMPARTITS</p> <p>Moderadores: Dra. Susana Cano, referent de cardiologia EAP Onze de Setembre / Dra. Amèlia Rojas, metgessa de medicina familiar i comunitària i referent de cardiologia EAP Capponet</p> <p>9.40 h Presentació webapp protocols. Dr. Carlos Tomás, coordinador de cardiologia comunitària i continuïtat assistencial</p> <p>9.55 h Antiagregació en post-SCA. Dra. Isabel Hernández, cardiòloga UCCV</p> <p>10.10 h Prevenió secundària. Dra. Lucía Matute, cardiòloga de la unitat de rehabilitació post-SCA HUSM</p>
10.30 H	<p>PAUSA - CAFÈ</p>
11.20 H	<p>DEBAT OBERT - OMBRES I LLUMS SOBRE PREVENCIÓ PRIMÀRIA</p> <p>Moderadors: Dr. Francisco Torres, servei de farmàcia de l'àrea cardiovascular / Dr. Fernando Worner, coordinador territorial de cardiologia de la Regió Sanitària de Lleida</p> <p>Hipertensió. Dr. Jordi Roig, nefròleg de la unitat hipertensió</p> <p>Presentació del treball LDLc pre i post-SCA a la regió sanitària de Lleida. Dra. Catalina Serna, metgessa de medicina familiar i comunitària i referent de cardiologia EAP Eixample</p> <p>Lipis en prevenció primària. Dra. Lola Santos, endocrinòloga de la unitat de lípids; Dra. Anna Bosch, cardiòloga de la unitat de rehabilitació post-SCA HUSM; Dra. Catalina Serna, metgessa de medicina familiar i comunitària i referent de cardiologia EAP Eixample i Dr. Francisco Torres, servei de farmàcia de l'àrea cardiovascular</p>
13.30 H	<p>PÍNDOLAS - NOVETATS EN INSUFICIÈNCIA CARDÍACA</p> <p>Moderadors: Dr. Joaquim Díaz, metge de medicina familiar i comunitària i cap d'àrea de gestió clínica DAP Lleida / Dr. Ramón Bascompte, cap secció de cardiologia UIC / Cronicitat</p> <p>13.30 h Novetats farmacològiques (IC-Fer / IC-FEp). Dra. Elena Gambó, cardiòloga UIC</p> <p>13.45 h Rehabilitació en IC. Dra. Jara Gayán, cardiòloga UIC</p>
14.05 H	<p>CLOENDA</p>